



11011

# 慈濟學校財團法人 慈濟科技大學

地址：臺灣花蓮市建國路二段880號

TEL: +886-3-8572158 ext.2479、2582

Email: ss444@ems.tcust.edu.tw、ibie00@ems.tcust.edu.tw

Reference URL: <https://ib.tcust.edu.tw/p/412-1012-3499.php>



Congratulation

英國泰晤士高等教育

(Times Higher Education)

在2020世界大學影響力總排名，慈濟科技大學在臺灣上榜的24所大學中名列第5名



# 護理系

<https://na.tcust.edu.tw/>



## 學制

五專部 護理科  
二技部 護理系  
四技部 護理系  
研究所 護理碩士班、長期照護研究所

## 特色

- 師資好
- 設備好
- 護理師考照好
- 國際交流多
- 獎學金多
- 護理系獎助生制度



實驗室實作練習



國際交流



# 慈濟醫療志業



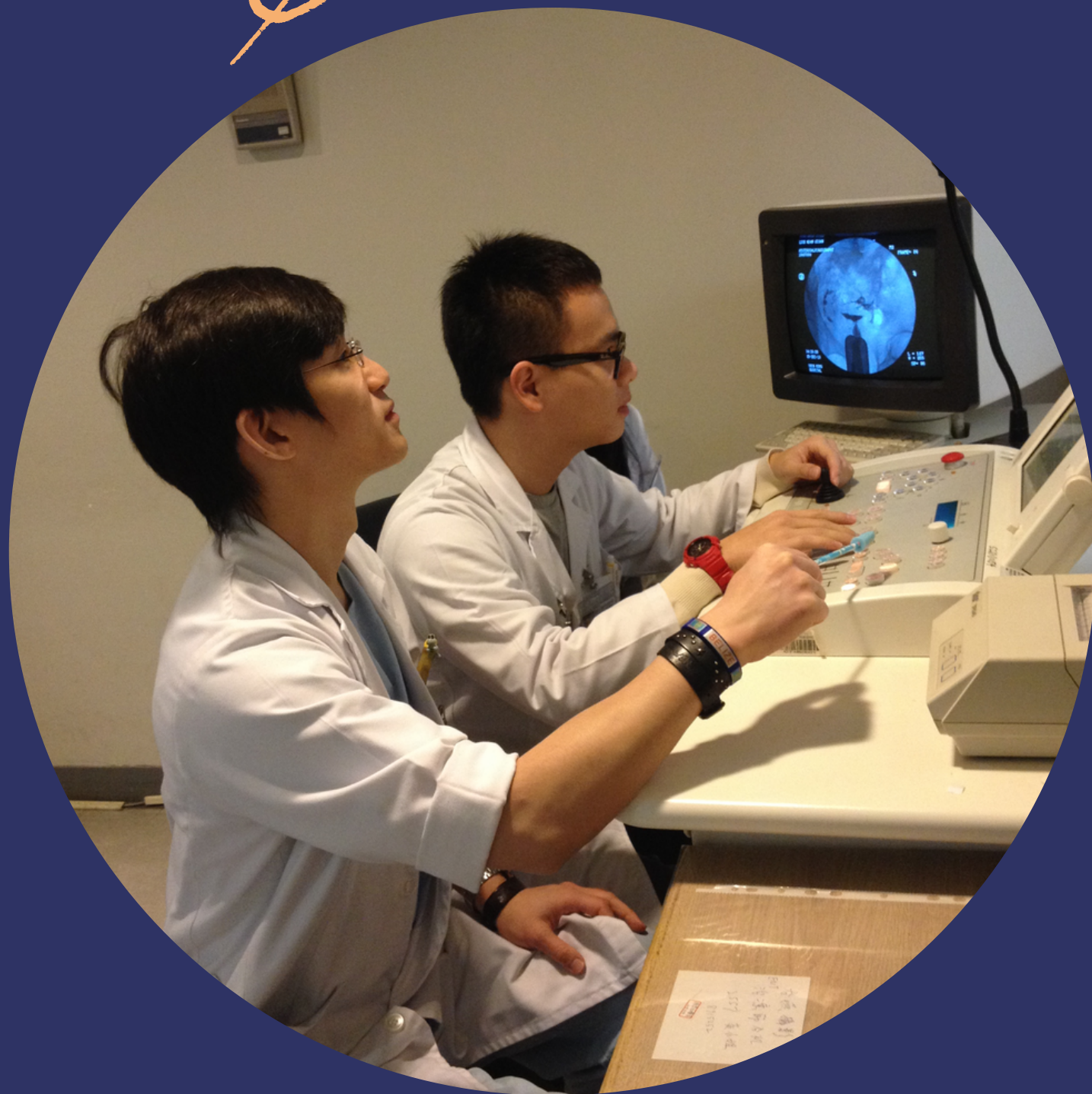

# 醫學影像暨放射 科學系

<https://xray.tcust.edu.tw/>



# 醫事放射師是在做什麼？

醫事放射師主要的工作是使用醫學影像造影設備如：  
電腦斷層攝影、一般X光攝影等等...來檢查病人的身體情況

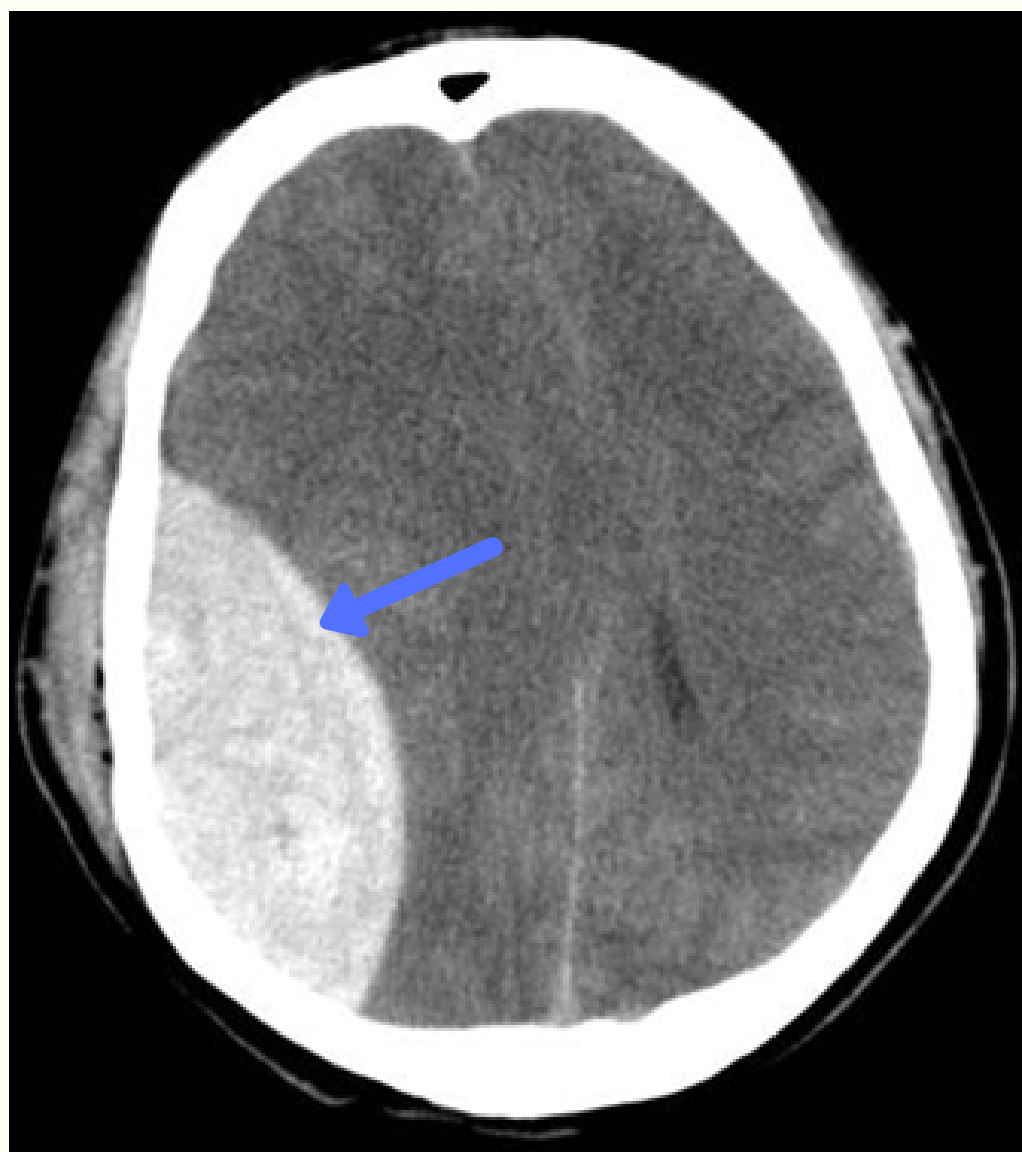

硬腦膜上腔血腫 EDH  
Epidural Hematoma (EDH)

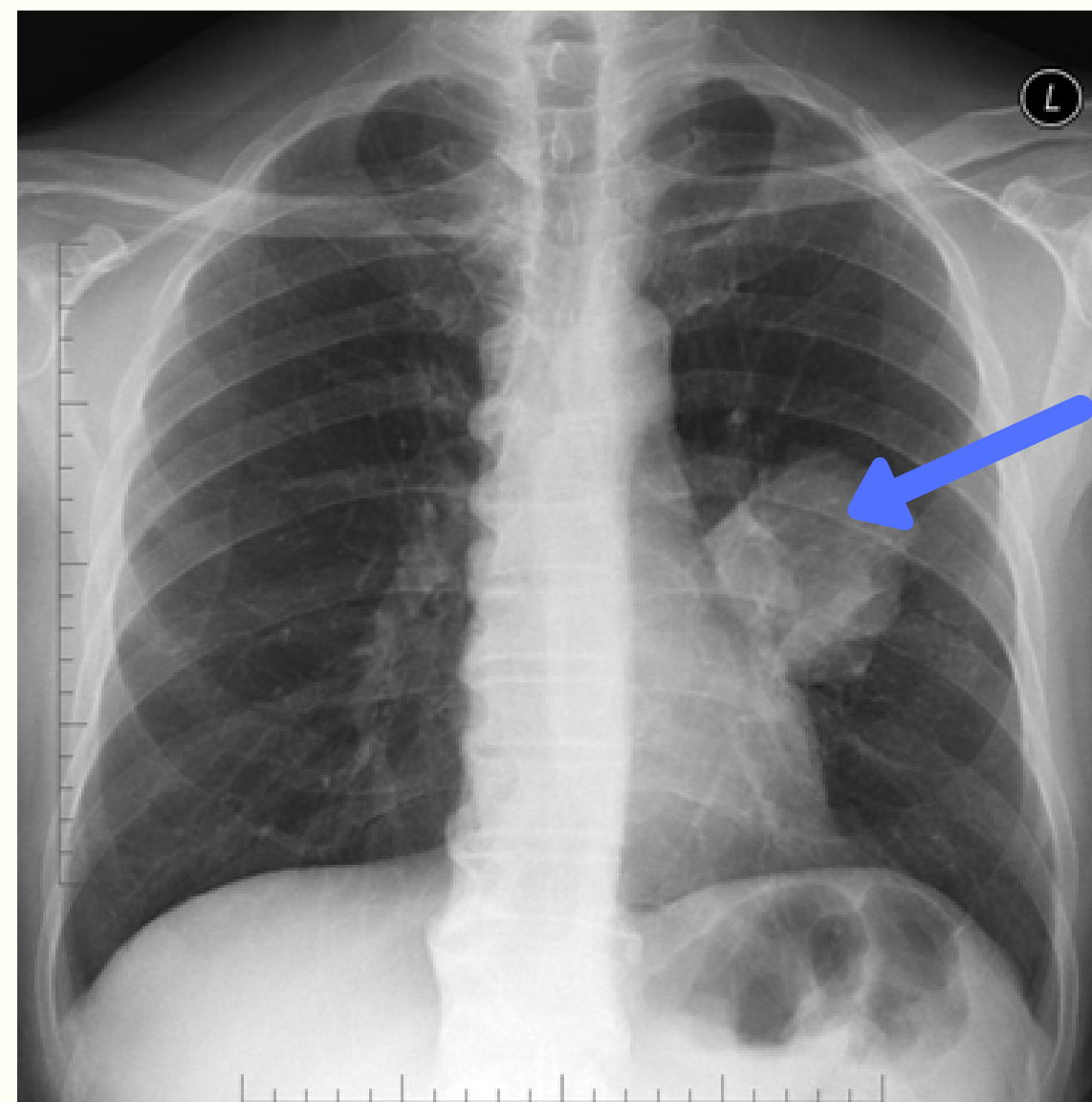

胸部 X光片診斷肺癌  
Chest X-ray shows Lung cancer



# 薪資與福利

2018年9月2日 104人力銀行

## 醫事人員平均月薪

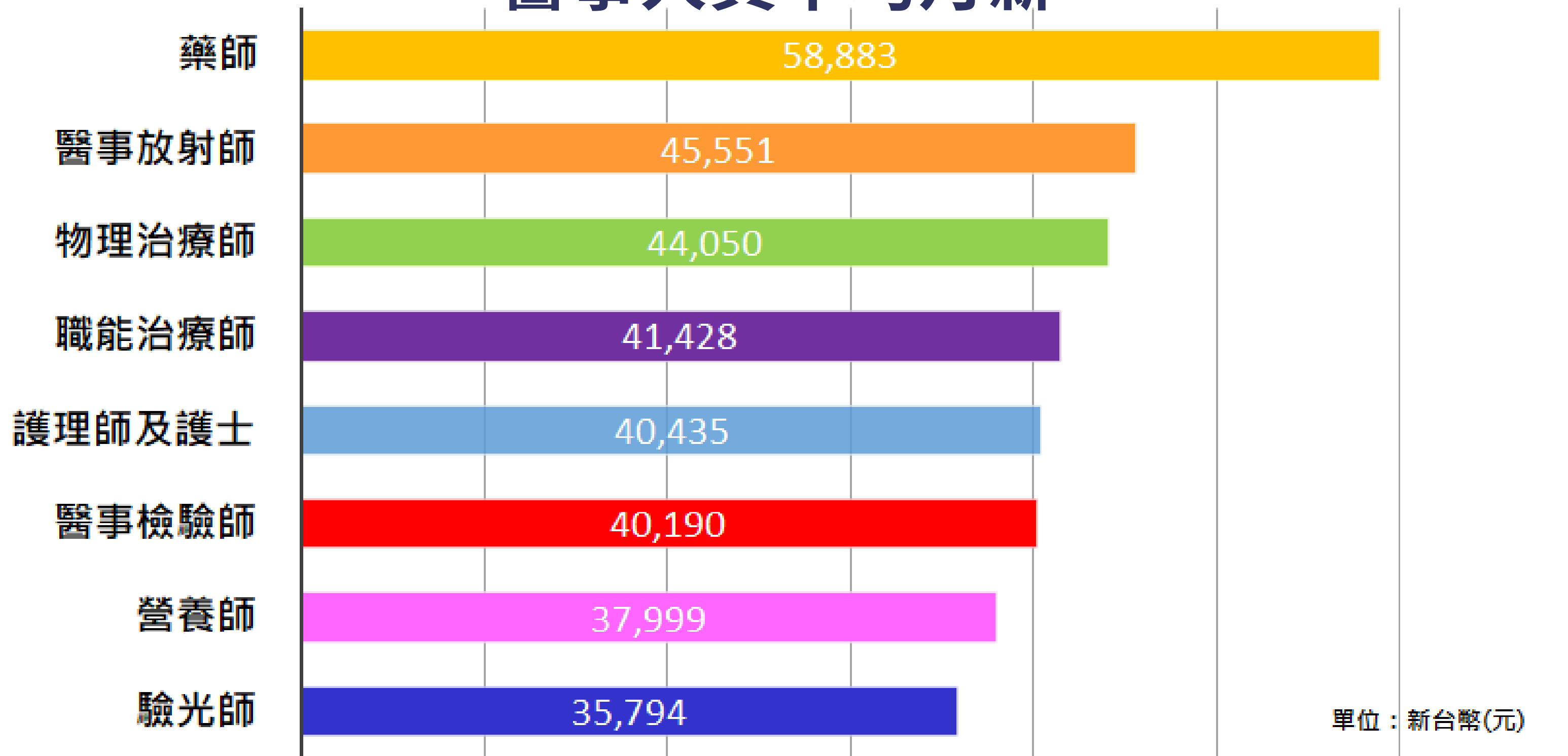

# 未來工作與職涯發展

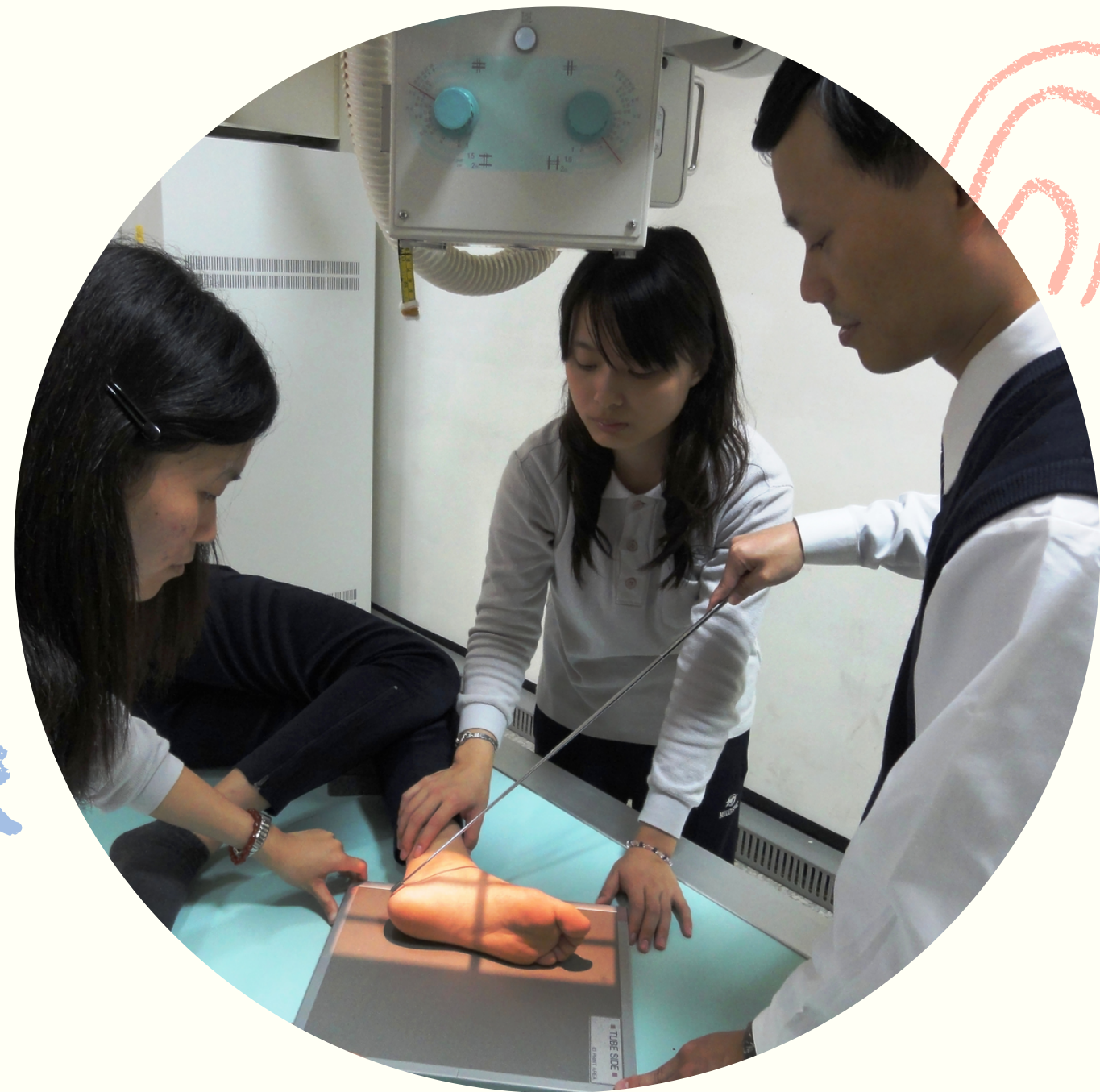

## 醫事放射師

- 一般檢查相關業務
- 臨床相關研究

## 醫學影像工程師、儀器工程師

- 醫學影像設備 硬/軟體維修
- 奇異公司、西門子

## 研究所



# 醫務暨健康管理系

應用智慧健康科技

培育健康福祉產業人才

<https://mm.tcust.edu.tw/>

# 老年人健康/照護問題

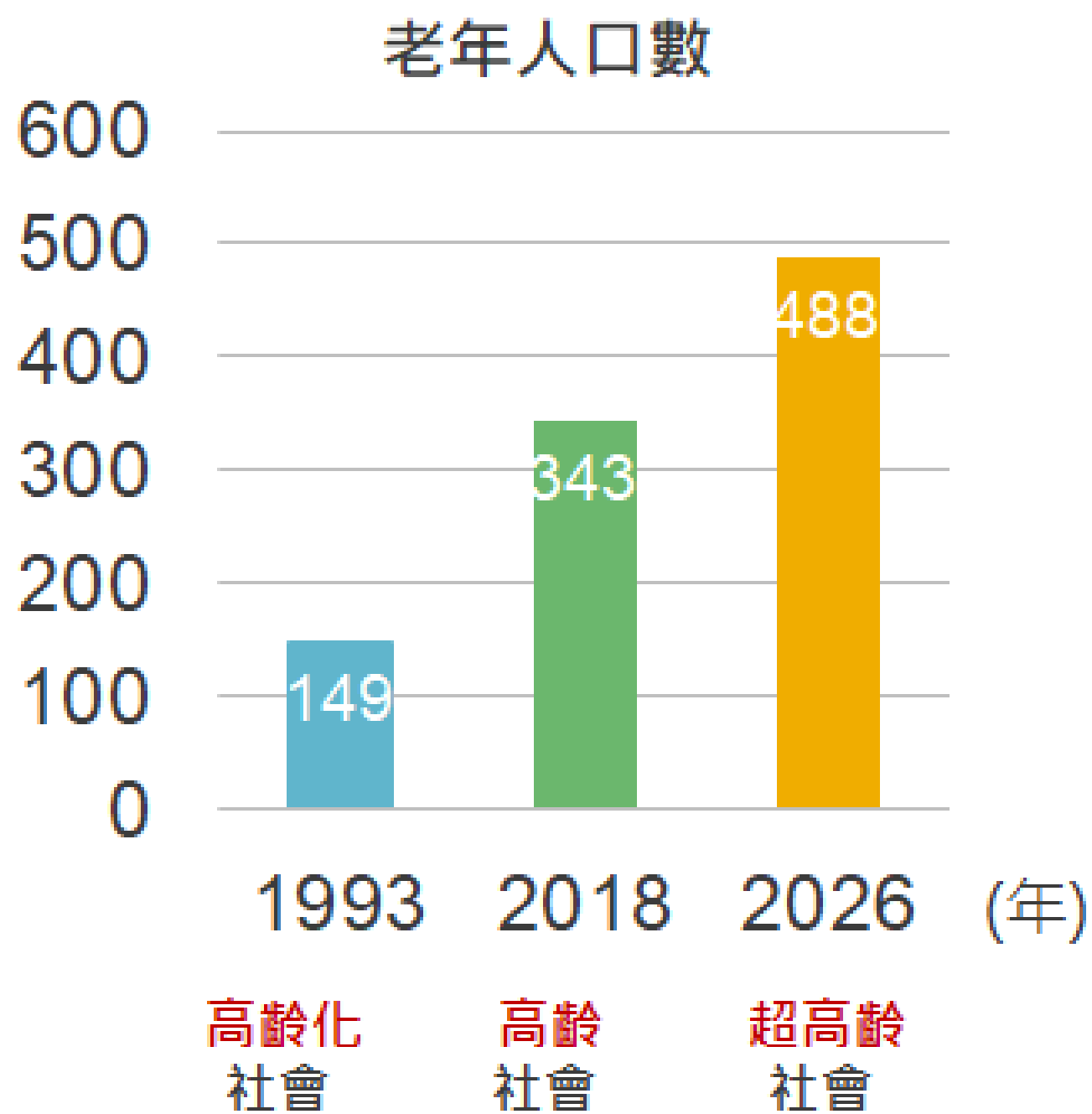

# 民眾健康意識提升



# 系上專業發展

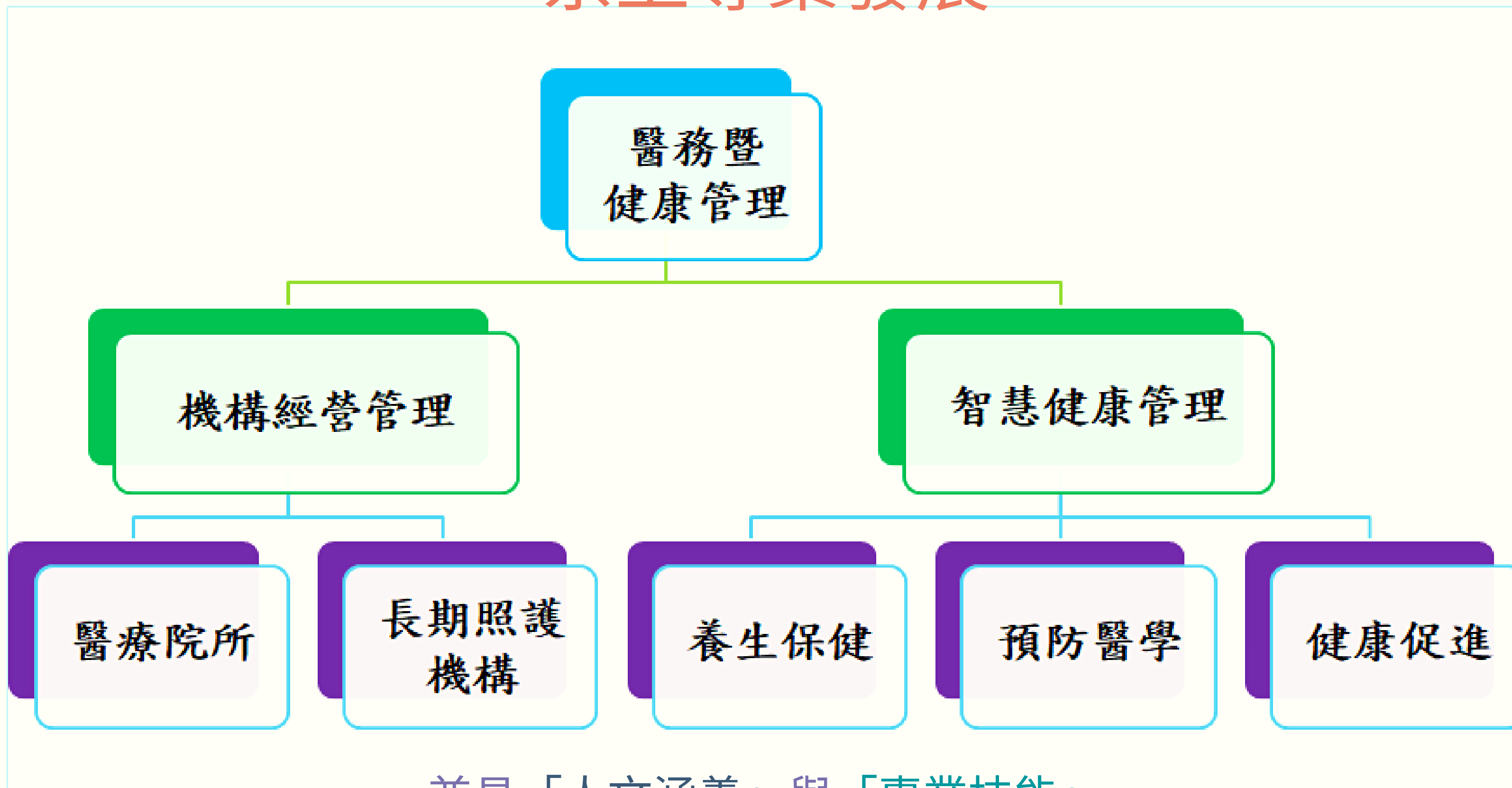

兼具「人文涵養」與「專業技能」

之跨領域醫療與健康產業專業人員

# 教學特色

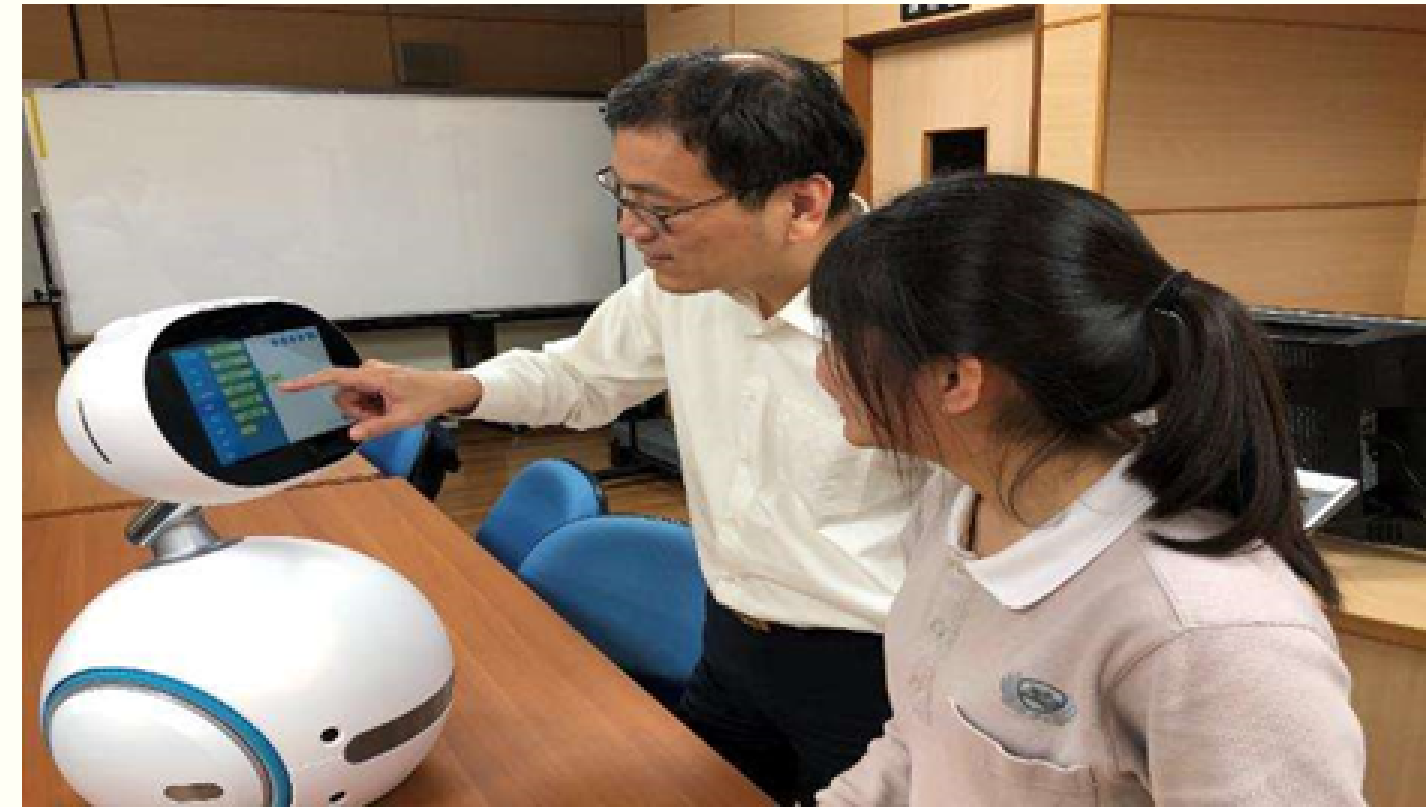

採創新教學實作，強化實務技能



# 資訊科技與管理系

<https://itm.tcust.edu.tw/>

# 資訊科技與管理系



學生參與業界工讀面試



提供公費生申請，大愛電視台公費生，  
慈濟慈善志業資訊室公費生  
免學費、每月領零用金、保障就業

提供業界工讀機會，就學即就業  
(翊聖科技、覺揚科技、慈濟基金會、慈  
濟醫院資訊室)

每學期安排日本東京工藝大學交換生與  
國際交流機會，提供海外就業能力

全面安排實習，目前實習合作單位共35  
處以上，提供多元職場體驗



學生參與國際交換生或國際交流





# 資訊科技與管理系

提供目前就業最熱門『AI大數據』與『數位多媒體』課程模組、畢業生就業率九成

## AI大數據

物聯網

資料探勘

大數據分析

人工智慧

深度學習

資料視覺化

AIOT實務與應用

## 數位多媒體

數位影像處理

Unity開發實務

Unity跨平台應用設計

影片剪輯

3D電腦動畫

電腦動畫

網路直播與行銷



提供完善就業導向課程，畢業生就業率九成以上，創造畢業即就業



VR、AR、無人機、機器人等特色課程，提供多元學習

## 學習成果與方向

- 虛擬實境、擴增實境
- 遊戲製作
- 物聯網應用
- 雲端大數據分析
- 智慧互動機器人應用
- 航拍應用、影片拍攝與剪輯
- 網站、APP應用開發

特色課程多

就業率高

職涯發展廣

薪資水平高

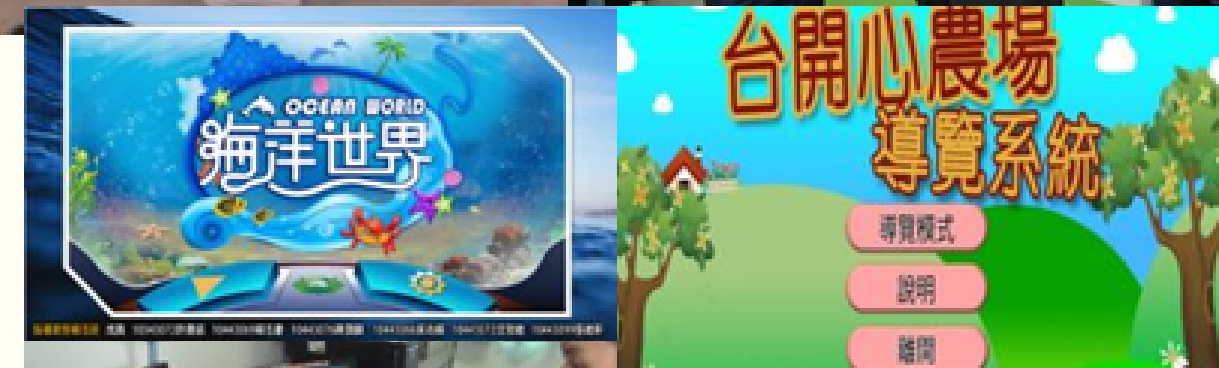



# 行銷與流通管理系

國際視野、專業實務、創新聚焦

<https://mdm.tcust.edu.tw/>

# 行銷與流通管理系

國際行銷. 行銷企劃等! 優質工作排名前7

## 優質工作一覽表

📄 工作優升學-完整版PDF(22MB)

※如需參考2016工作優升學完整版(含所有產業), 請洽詢TEL: (02)2701-6565 #327吳小姐 ※依機關/職務名稱筆劃由少到多依序排列  
※優質職缺最新內容為2016年, 內容來源係透過國內人力銀行資料庫(包含104、1111等)進行資料蒐集, 再訪談優質職缺相關之企業人力資源部門主管確認, 最後再邀請產學研代表參與座談會抵定內容。

產業別	產業概述與公協會的話	優質工作	職涯路徑圖	職場達人報導/ 達人小語	職缺查詢
跨產業共通性	🏢 跨產業共通性概述	· 國際行銷人員	👤	👤	🔍
📄 工作優升學-跨產業共通性 PDF		· 專利智權工程師	👤	👤	🔍
		· 專案管理師	👤	👤	🔍
		· 智財管理師	👤	👤	🔍
		· 無形資產評價師	👤	👤	🔍
		· 資料科學家	👤	👤	🔍
		· 網路行銷企劃師	👤	👤	🔍

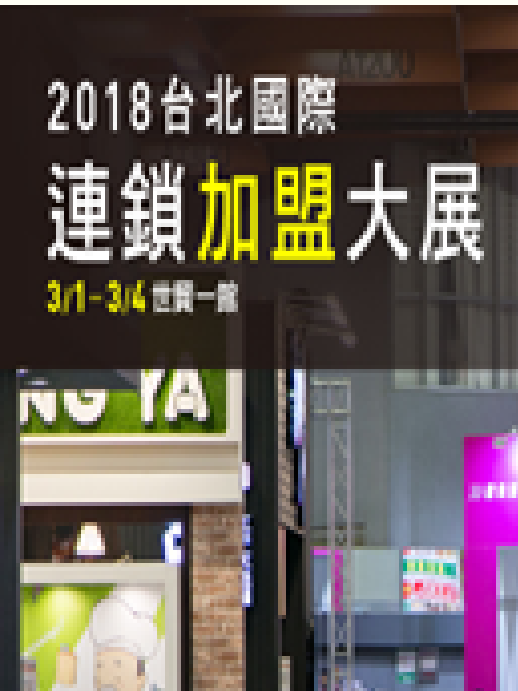

## 網路行銷與傳播企劃

### 就業課群A1



#### UCAN就業職能對應

線上行銷4P設計  
行銷網頁視覺企劃設計  
電商平台設計與應用  
虛擬商店經營實務

#### 就業進程發展

網路行銷企劃人員  
線上通路開發人員  
線上廣告AE業務  
國際行銷人員



## 流通客服與國際商務

### 就業課群B2



#### UCAN就業職能對應

國際貿易實務  
國際商務與行銷  
商展企劃實務.國際會展  
專案管理

#### 就業進程發展

國際貿易與行銷人員  
專案企劃管理師  
策展企劃人員  
國際會議企劃人員



# 海外學習－雙聯學位交換生



JAMK University of Applied Sciences

3+1雙學士

慈科大：行銷與流通管理

JAMK大學：國際企業

international business

3+2 學士+碩士

慈科大：行銷與流通管理

拉曼大學：企業管理, MBA



POSTGRADUATE  
BUSINESS  
PROGRAMMES

交換生



韓國仁濟大學 交換生  
INJE UNIVERSITY



愛知学院大学 商学部



EST 1892

London  
South Bank  
University

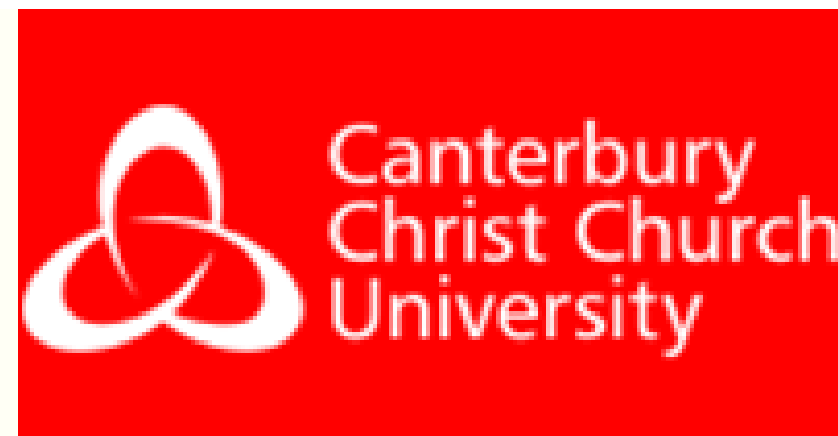

英國  
坎特伯里大學  
主修：行銷



USM

UNIVERSITI SAINS MALAYSIA



# 慈濟科技大學介紹

1.入學費用

2.獎助學金

3.報名方式



# 入學費用

- 學雜費：約HKD 12,200/學期
- 學校宿舍費：男生-約HKD 1,760/學期  
女生-約HKD 1,360/學期
- 學生團體健保費：約HKD 102/學期
- 電腦及網路通訊使用費：約HKD 276/學期
- 制服：男生-約HKD 1,050/人  
女生-約HKD 1,520/人
- 學校餐費：早餐約HKD 7,午餐約HKD 9,晚餐約HKD 9
- 書籍費：約HKD 820~1,360/學期
- 居留證費：約HKD 270/年
- 在台生活費：約HKD 820~1,360/月
- 國際生團健保費：約HKD 1,350/學期



四人一間



自助餐



# 獎助學金

## 境外新生入學獎助學金

- 最高補助該學年（不包含寒暑假）學費、雜費、學校住宿及餐廳用餐免費。
- 每月生活費最高約HKD1,360（一年以9個月為限）。

## 學生急難救助金

- 突遭變故之在校學生並符合本急難救助金申請條件者，均可提出申請。

# 獎助學金

## 公費生

- 符合申請資格者，學費、雜費全免。
- 學校住宿及餐廳用餐免費。
- 每個月零用金約HKD 820~1,360。

## 績優學生獎學金

- 每學期每班取智育成績占班級排名前10%獎勵約HKD 5,414。
- 各班第一名另提供學校住宿及餐廳用餐免費。

# 報名方式

## 2021年9月秋季班僑生申請入學日程表

- 網路報名時間：2021年05月17日~06月18日
- 公告錄取名單：2021年08月06日前
- 錄取生報到截止日：2021年08月13日
- 註冊、上課：2021年9月中旬

# 報名方式

## 報名資訊

<https://ib.tcust.edu.tw/p/412-1012-3499.php>



## 報名網址

<https://linuxweb.tcust.edu.tw/Recruit/foreignstudentC/login.php>



# 報名方式



慈濟科技大學  
僑生及港澳生申請入學系統  
Tzu Chi University of Science and Technology  
Application for Admission of International Student

登入(Sign In)  
電子郵件(E-mail)  
密碼(Password)  
確定(submit) 清除(clear)

◆註冊(Register)  
◆忘記密碼(Forgot Password)

報名時間為：  
(Application time period)  
2021/03/12 下午 09:00:00  
March 12, 2021  
|  
2021/06/18 下午 17:00:00  
June 18, 2021

◆招生簡章  
- 請先註冊，再登入。  
- To create a new application, click on "Register", a valid e-mail address you enter will be used to sign in. The password will be sent to the E-mail address. Please check your E-mail and retrieve the password first, then sign in with E-mail address and password.  
- 登入、填寫申請表單。  
- Sign in and Fill in your Application Form.

報名時若有問題，請將問題E-mail至慈濟科技大學國際暨兩岸事務處：ss444@ems.tcust.edu.tw；ibie00@ems.tcust.edu.tw  
Admission problems, please E-mail ss444@ems.tcust.edu.tw；ibie00@ems.tcust.edu.tw

最佳瀏覽 IE 1024\*768(BEST VIEWED BY IE 1024\*768)

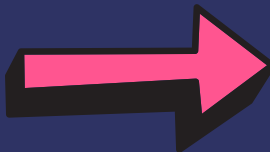

慈濟科技大學  
僑生及港澳生申請入學系統  
Tzu Chi University of Science and Technology  
Application for Admission of International Student

回上一頁(Previous Page)

註冊(Register)

問題詢問 Facebook: 慈濟科技大學國際學生團 International Student of tcust

電子郵件帳號(E-Mail)

密碼(Password)

確定(submit) 清除(clear)

說明(Help)

\*您輸入的E-Mail將成為您登入系統的帳號。  
\*(The E-mail address you enter will be used to sign in.)

最佳瀏覽 IE 1024\*768(BEST VIEWED BY IE 1024\*768)

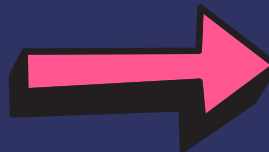

流程說明(Guide) 填寫申請表(Fill in Application Form) 修改密碼(Revise Password) 登出(Sign Out)

【填寫申請表(Fill in Application Form)】

\*申請前請先詳閱簡章之規定，發現資料不符者請勿申請，送出申請表格後即與本校招生處內各處理申請之所有事項，送件後如資料不全無法受理申請，一律以資料不符處理，概不受理補件或申覆，亦不退回。

Please read regulations carefully first. Do not apply, if you are not qualified. Once you submit the application, you are subject to and agree to the decisions made by TCCT following the regulations stipulated in the brochure. If the documentation in your application is found incomplete, you will be treated as disqualified. For a disqualified applicant, resubmitting the required documents or making an appeal will not be accepted, the application documents are not returned and can not be requested.

\* 填單 \* 的欄位為必填(The fields of sign \* have to write)

\* 入學日期(Date of Enrollment)

選擇 \*

秋季班(2020年9月入學)(Fall Semester)(Beginning in September)  
春季班(2021年2月入學)(Spring Semester)(Beginning in February)

\* 1. 擬申請就讀之系所  
Which department/graduate institute do you intended to major?

\*申請限制：一份報名表只限申請一系，每位報名者內請依所選擇的「單選資料」。

\*One application for one department, including the documents required for application.

五年制護理系Department of Nursing (Five-year Associate Degree Program)

二年制護理系Department of Nursing (Two-year Bachelor's Program)

四年制學士班暨多申請五個系 (請依優先順序) Four-year Bachelor's Program can be applied from more than one department, but not more than five in preference order.

1. 系所  
2. 系所  
3. 系所  
4. 系所  
5. 系所

先點選「註冊」

用E-mail和自訂密碼註冊，  
回到剛的登入頁面，用這組  
E-mail和密碼登入

輸入報名資料及上傳檔案，  
送出完成報名





# 歡迎加入慈濟科技大學

如有問題請與我們聯繫

## Email

[ss444@ems.tcust.edu.tw](mailto:ss444@ems.tcust.edu.tw)  
[ibie00@ems.tcust.edu.tw](mailto:ibie00@ems.tcust.edu.tw)

## Facebook

<https://www.facebook.com/groups/1455052831382971/>



## Website

<https://ib.tcust.edu.tw/p/412-1012-3499.php>

